



2021

Bugetul pentru
cetățeni

Primăria orașului Sîngerei



Principalele provocări ale bugetului în anul 2021

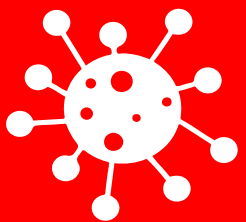

Asigurarea executării veniturilor și cheltuielilor în contextul pandemiei COVID-19

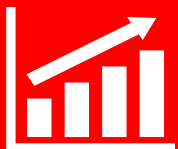

Corelarea programelor de cheltuieli cu resursele disponibile prin sporirea eficienței și eficacității cheltuielilor publice



Realizarea angajamentelor financiare în cadrul programelor de cheltuieli asumate

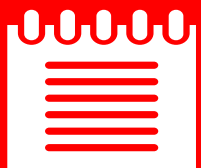

Implicarea cetățenilor într-un proces democratic de deliberare și decizie – bugetul inițiativelor civice

Bugetul primăriei orașului Sîngerei pentru anul 2021



VENITURI

CHELTUIELI

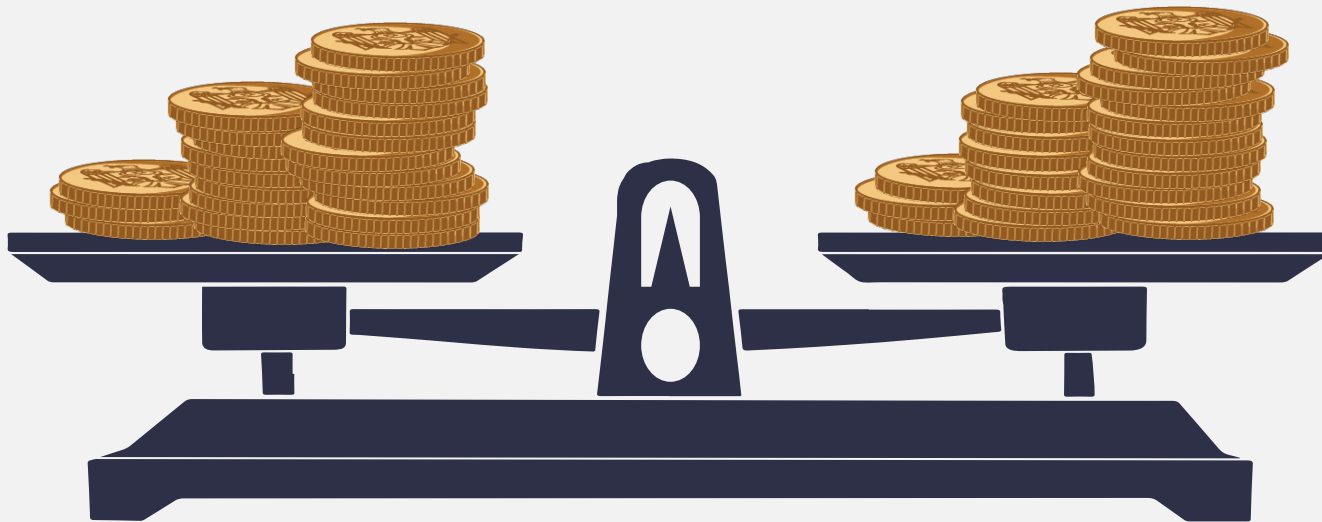

30,8 milioane lei

Temei legal

Legea nr. 397/2003 privind finanțele publice locale

Legea finanțelor publice și responsabilității bugetar-fiscale nr. 181/2014

Circulara MF nr. 06/2-07/2020 privind elaborarea de către APL a proiectelor de buget pe anul 2021 și a estimărilor pe anii 2022-2023



Veniturile bugetului primăriei orașului Sîngerei

Evoluția veniturilor bugetare, 2017 – 2021 (mil. lei)

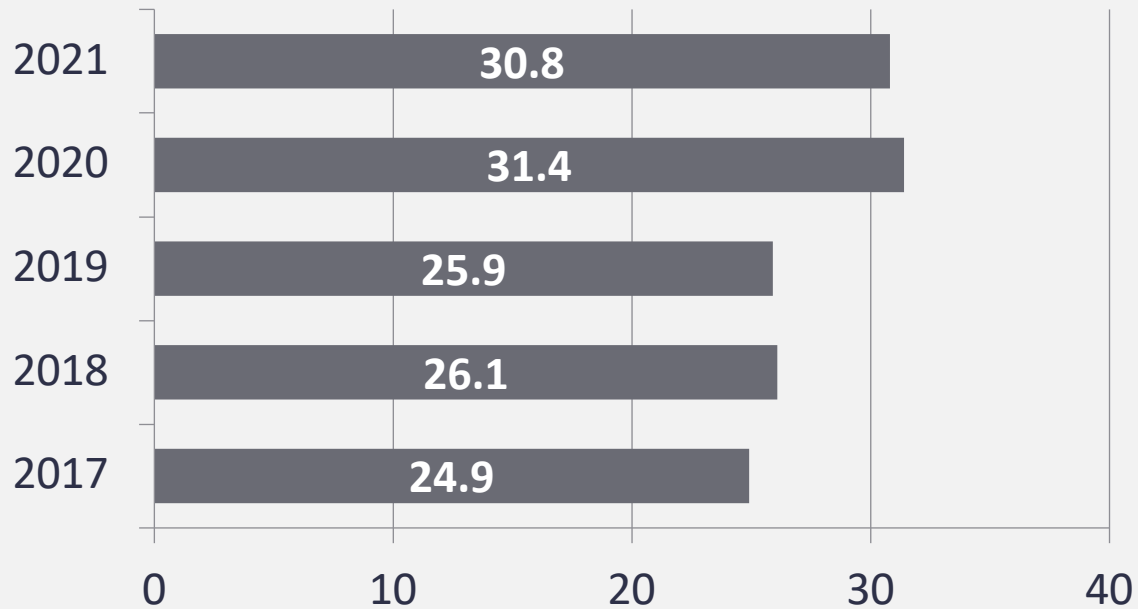

2021¹ - prognozat

2020² - precizat

Structura veniturilor

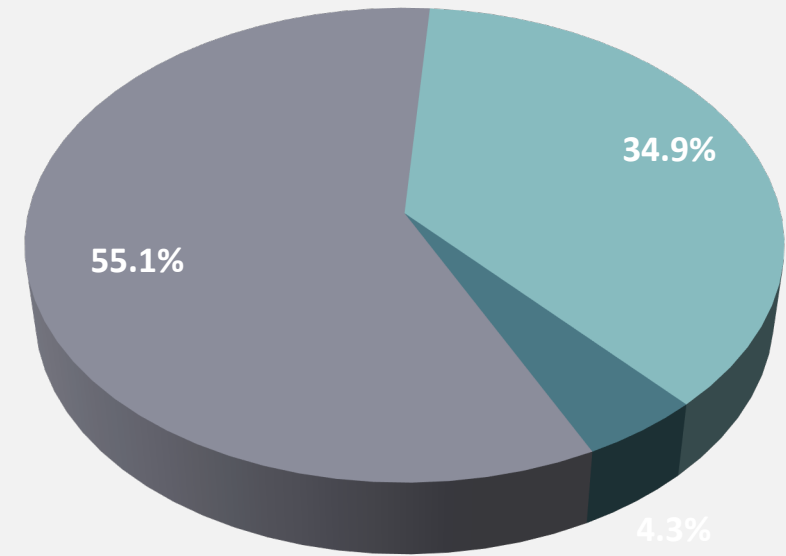

● Transferuri de la bugetul de stat	18,0 mil. lei
● Impozite și taxe	11,4 mil. lei
● Alte venituri	1,4 mil. lei



Cheltuielile bugetului primăriei orașului Sîngerei

Cheltuielile bugetare conform clasificăției funcționale

01	Servicii de stat cu destinație generală (autoritățile locale)	3460
04	Servicii în domeniul economiei (fondul rutier)	3720
06	Gospodăria de locuințe și gospodăria serviciilor comunale	5140,8
08	Cultură, sport, tineret, culte și odihnă	1838,5
09	Învățământ	15522,1
10	Protecție socială	1098,6

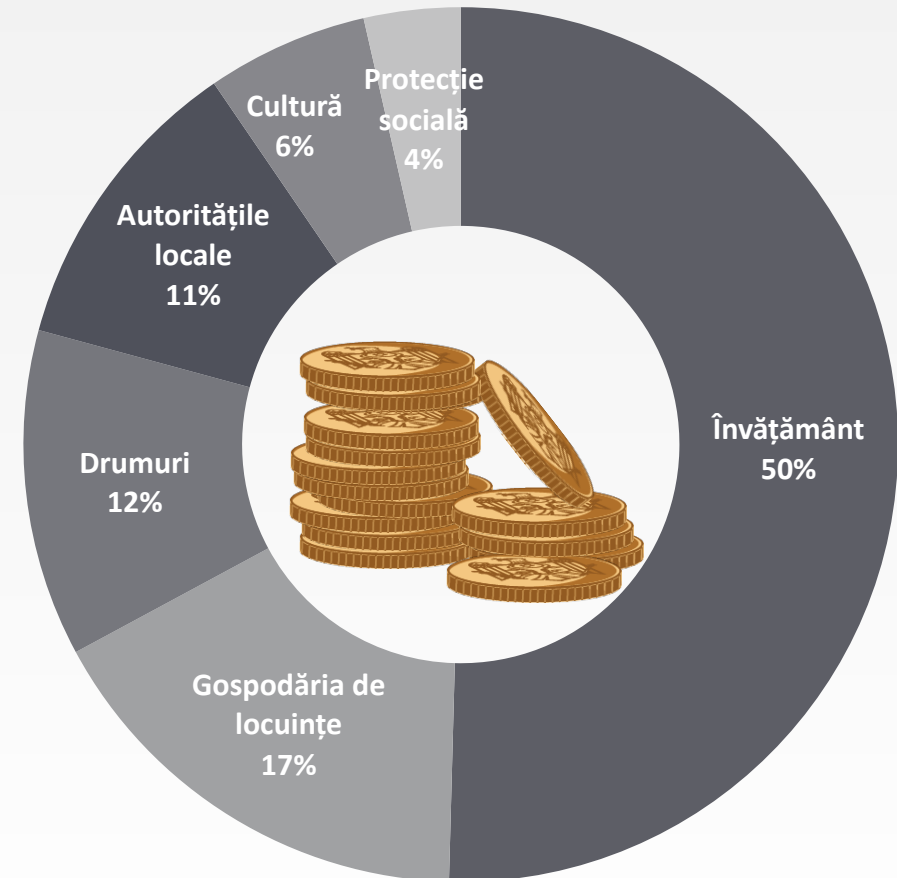

04 Servicii în domeniul economiei (Fondul Rutier)



Alocațiile din Fondul Rutier pentru anul 2021

3720,0 mii lei

Sursa banilor - transferuri curente primite cu destinație specială de la Bugetul de Stat pentru infrastructura drumurilor

Alocațiile din Fondul Rutier pentru infrastructura drumurilor sunt repartizate conform Legii Fondului Rutier nr. 720/1996 și Legii nr. 397/2003 privind finanțele publice locale. Acestea sunt calculate proporțional numărului populației aferent localității, precum și în baza volumului estimat în cuantum de 50% al încasărilor din taxa pentru folosirea drumurilor de către autovehiculele înmatriculate.

Gospodăria drumurilor

Principala destinație a mijloacelor fondului rutier este întreținerea, reparația și reconstrucția drumurilor publice locale.

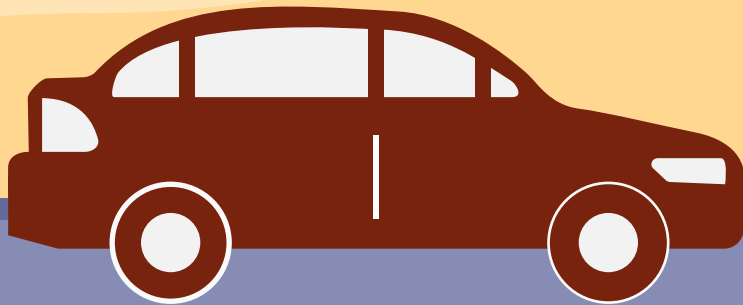

06 Gospodăria de locuințe și a serviciilor comunale



2960 mii lei



800 mii lei



1380 mii lei

08 Cultură, tineret și sport



1838,5 mii lei

DEZVOLTAREA CULTURII
Promovarea valorilor culturale în regiune

1143,7 mii lei

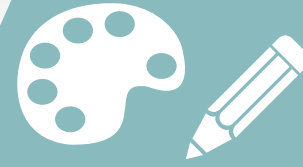

211,9 mii lei



PATRIMONIUL NAȚIONAL
Protejarea și punerea în valoare a patrimoniului cultural național

SPORT
Promovarea modului sănătos de viață

482,9 mii lei



09 Învățământ

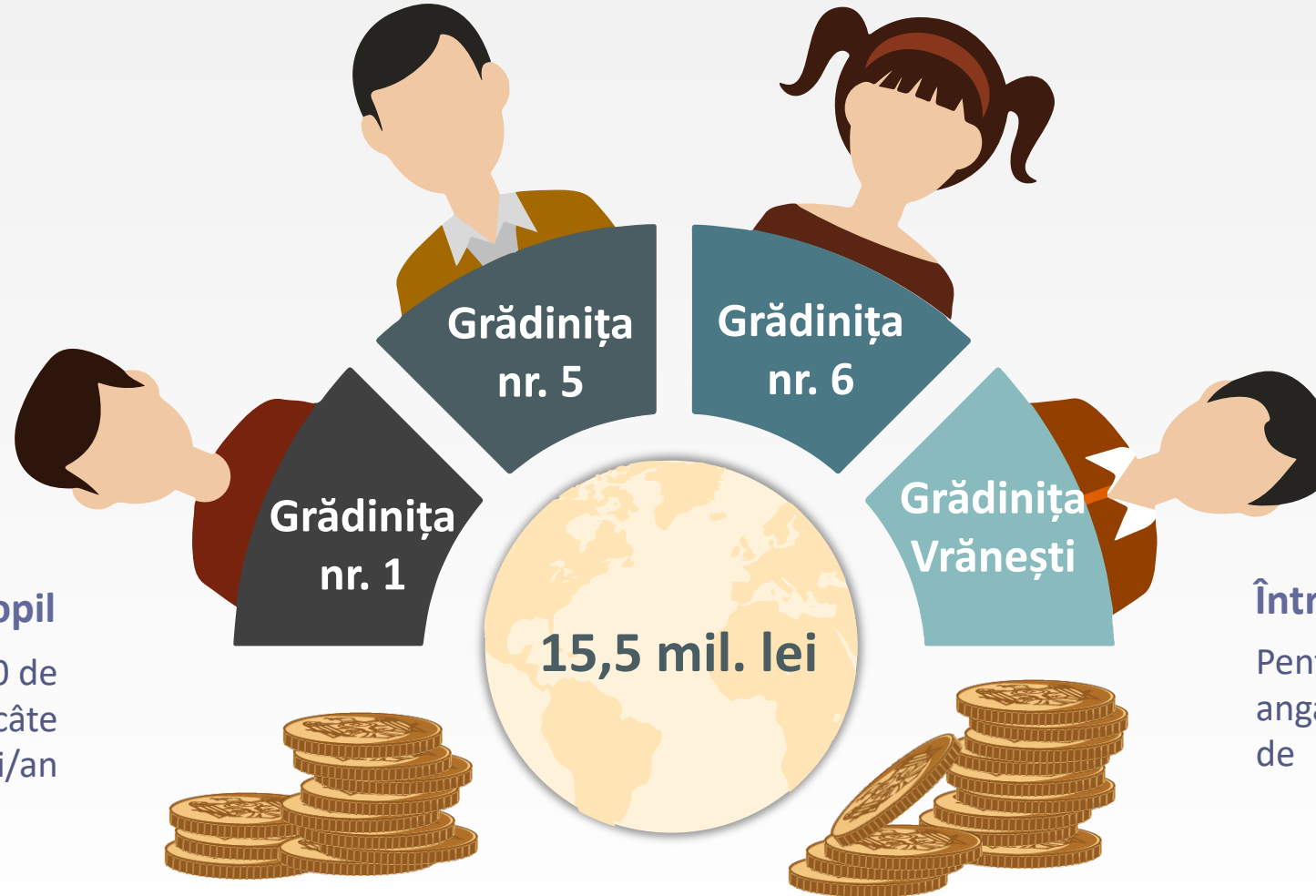

Alocații per copil

Pentru fiecare din cei 730 de copii, urmează a fi alocați câte 21,3 mii lei/an

Întreținerea personalului

Pentru remunerarea muncii angajaților se preconizează suma de 11,2 mil. lei

10 Protecție socială



Protecția familiei și
copilului – 1027 mii lei



1098,6 mii lei

Alte servicii de protecție
socială - 71,6 mii lei



Taxele locale pentru anul 2021 rămân neschimbate??



I.	Taxa pentru amenajarea teritoriului	150 lei/an	pentru fiecare salariat sau fondator
II.	Taxa de organizare a licitațiilor și loteriilor pe teritoriul orașului	0,2%	din venitul din vânzări
III.	Taxa de plasare (amplasare) a publicității (reclamei)	10%	din venitul din vânzări
IV.	Taxa de aplicare a simbolicii locale	0,2%	din venitul din vânzări
V.	Taxa pentru unitățile comerciale și/sau de prestări servicii	Conform Deciziei Nr.	
VI.	Taxa pentru prestarea serviciilor de transport auto de călători	230-320 lei/lună	pentru fiecare unitate de transport (pe categorii de mijloc transport)
VII:	Taxa de piață	10 lei/an	pentru fiecare m ² din terenul administrat
VIII.	Taxa pentru cazare	10%	din valoarea serviciilor prestate
IX.	Taxa pentru parcare	6 lei/ an	pentru fiecare m ²
X	Taxa pentru posesorii de câini	50 lei/an	pentru fiecare patruped
XI.	Taxa pentru salubritate	1 lei/lună	pentru fiecare domiciliat înscris la adresa respectivă
XII.	Taxa pentru dispozitivele publicitare	150 – 400 lei/an	în dependență de zonă și amplasare



Opinia cetățenilor din orașul Sîngerei - drumuri

Cum poate fi îmbunătățită rețeaua de transport?

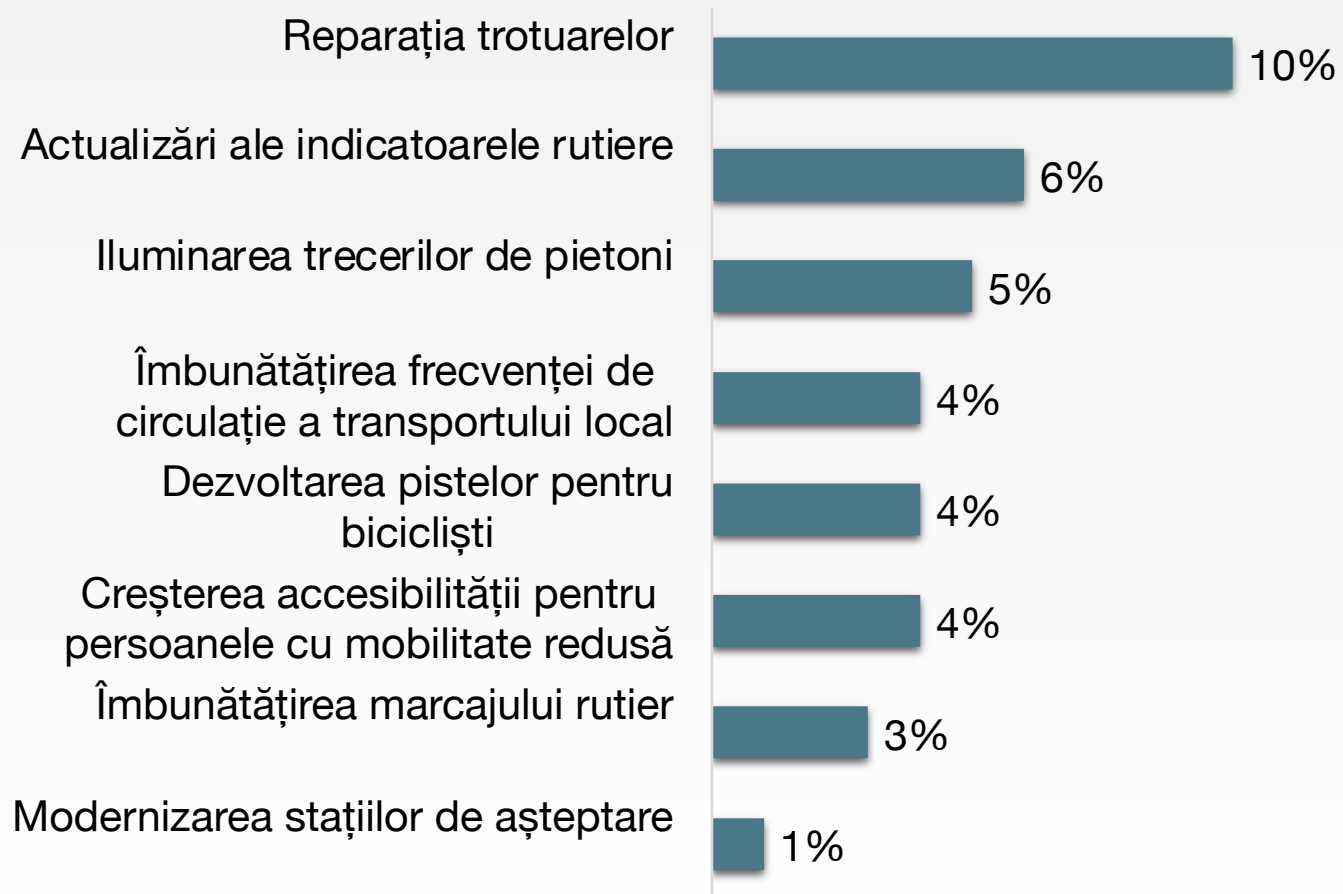

Care sectoare de drum ar trebui reparate în mod prioritar?

str. Independenței

str. Mateevici

str. Negruzzi

str. Maria Dragan

str. Prieteniei



Opinia cetățenilor din orașul Sîngerei - gospodărie

Ce credeți că ar trebui de întreprins pentru îmbunătățirea situației în domeniul gospodăriei de locuințe și serviciilor comunale?

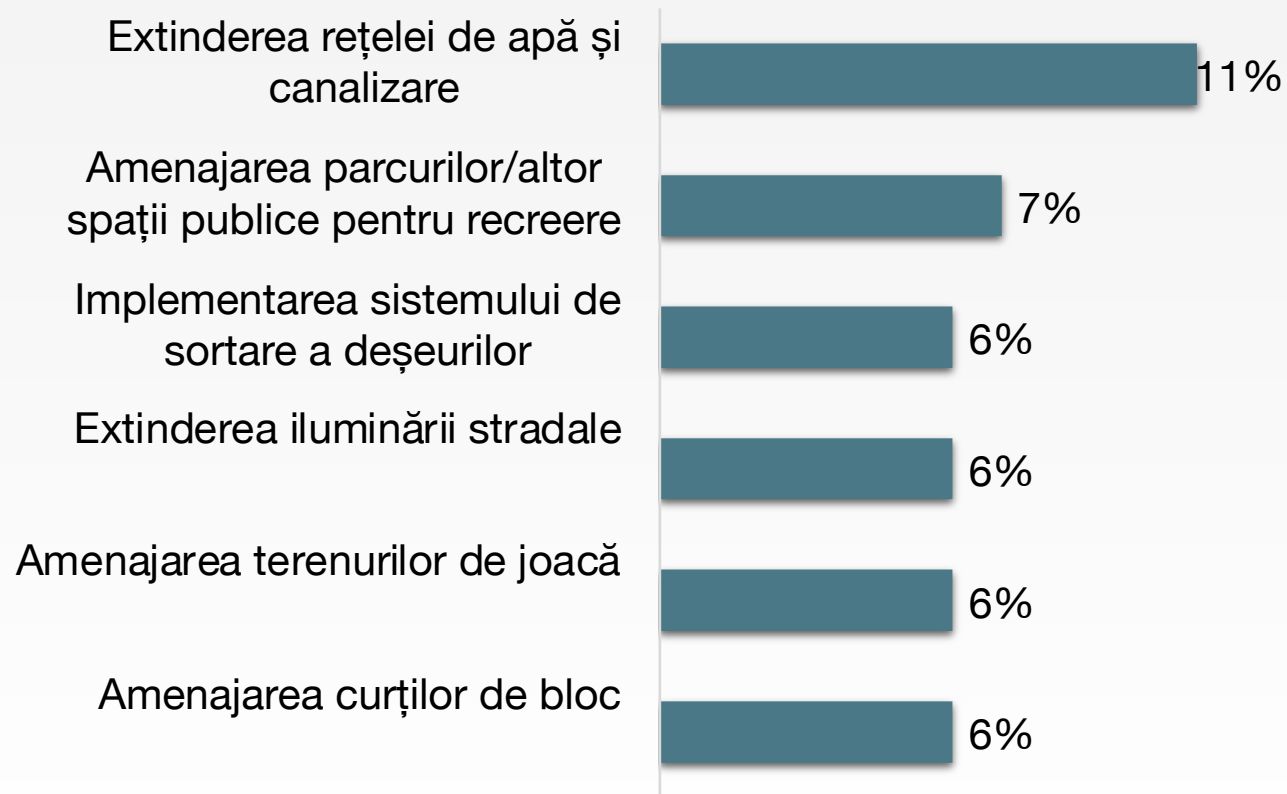

Care sectoare din oraș ar trebui iluminate în mod prioritar?

Centrul

Parcul

Darienco

Huidicioarele

Ce alte probleme ar necesita mai multă atenție?

Câinii vagabonzi

Depozitarea deșeurilor

Piața neconformă

Marcaje pentru traversarea drumurilor



Opinia cetățenilor – grădinițe/tineret

Care ar trebui să fie acțiunile prioritare pentru autorități în domeniul educației timpurii?

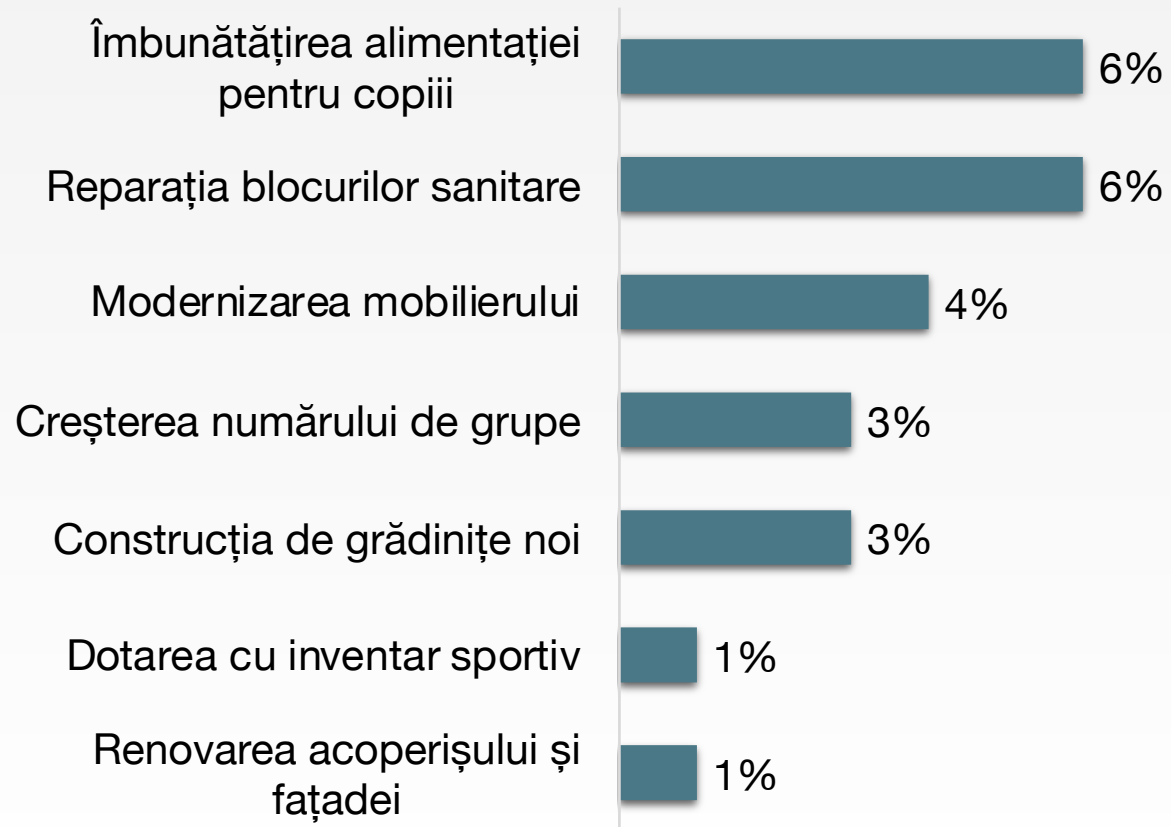

Cum apreciați calitatea serviciilor oferite tinerilor?

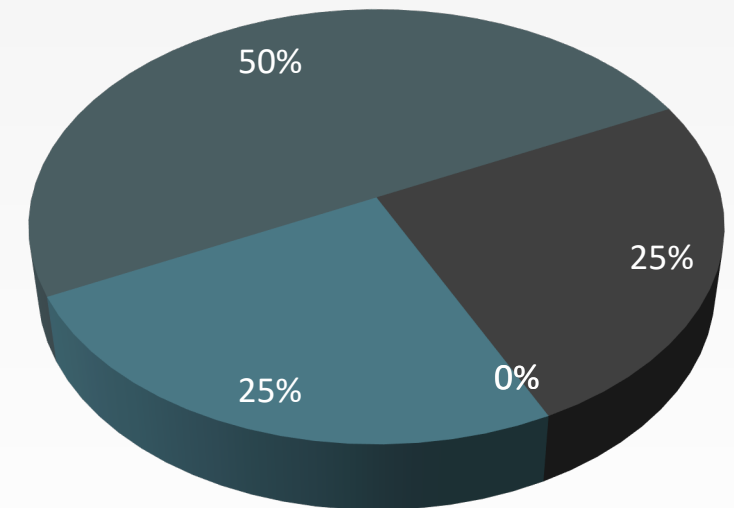

Foarte bună Destul de bună Relativ bună
Nu prea bună Deloc bună



Expert-Grup

+373 22 929 994

str. A. Bernardazzi 45
MD-2012, Chișinău
Republica Moldova

info@expert-grup.org



Institutul pentru
Politici și Reforme
Europene

IPRE

+373 22 788 978

+373 22 788 986

+373 22 788 989

str. București 90, of. 20
MD-2001, Chișinău
Republica Moldova

info@expert-grup.org